

ผังหลักทีมปฏิบัติงาน (ระบุชื่อ)

ICS ทีม ระบบการบัญชาการสถานการณ์ฉุกเฉิน เรื่องอัคคีภัย

1. Command หน้าที่ การอำนวยความสะดวก สั่งการ ควบคุมพื้นที่เกิดเหตุทุกอย่าง อำนาจตัดสินใจเพียงคนเดียว (ผอ/รอง ผอ.กลุ่มงานแพทย์/แพทย์เวร)
2. Vice command หน้าที่ เป็นผู้สนับสนุนการบัญชาการของผู้บัญชาการเหตุการณ์ในการบริหารสถานการณ์ฉุกเฉิน (รอง ผอ.กลุ่มอำนวยความสะดวก/ หน.กลุ่มงานโครงสร้าง)
3. Re-song หน้าที่ ความรับผิดชอบในการอำนวยความสะดวกและประสานการปฏิบัติทางยุทธวิธี โดยจะดำเนินการตามที่ command กำหนด (หน.กลุ่มงาน ณ จุดที่เกิดเหตุ)
4. Key man หน้าที่ สนับสนุนการทำงาน (บุคลากร/ บุคลากรกลุ่มงานบริหาร)



ทีมสื่อสาร ปราศิยฉัตร (09-79255919)	ทีมเคลื่อนย้าย รพีพรรณ (085-1376425)	ทีมกู้ชีพ วรรณิสา (089-6223400)	ทีมดับเพลิง อริวัฒน์ (0979255919)	ทีมช่างฉุกเฉิน สมเพชร (090-5944133)	ทีมรักษาความฯ สุปัน (081-4353649)	ทีมสวัสดิการ ัญญลักษณ์ (082-8504553)
วัชรารณณ์	ชนกฤต	วันวิสาข์	วชิระ	กฤษฎาพงษ์	นวพร	ปรียาภัทร
วราฉัตร	ชัยณรงค์	ปุณณนุช	สันติ	ชญชนก	อนงลักษณ์	สิริลักษณ์
ศิริพร	สหรัฐ	นิภาพร		เฉลิมชัย		กานต์พิชชา
	กฤษฎาพงษ์	เกวรินทร์				
		นัฐภรณ์				
		เบญญาภา				

การดูแล/แจ้งเหตุ

ชั้น 3 หน.หอผู้ป่วยใน/ รักษาการ หน.หอผู้ป่วยใน

ชั้น 2 ปีกซ้าย หน.ฝ่ายแผน/ ปีกขวา หน.งานอาคาร

ชั้น 1 ปีกซ้าย หน.เภสัชกรรม/ ปีกขวา หน.กลุ่มงานการศึกษา/ ตรงกลาง หน.แผนกผู้ป่วยนอก

ผังหลักทีมปฏิบัติงาน (ระบุตำแหน่ง)

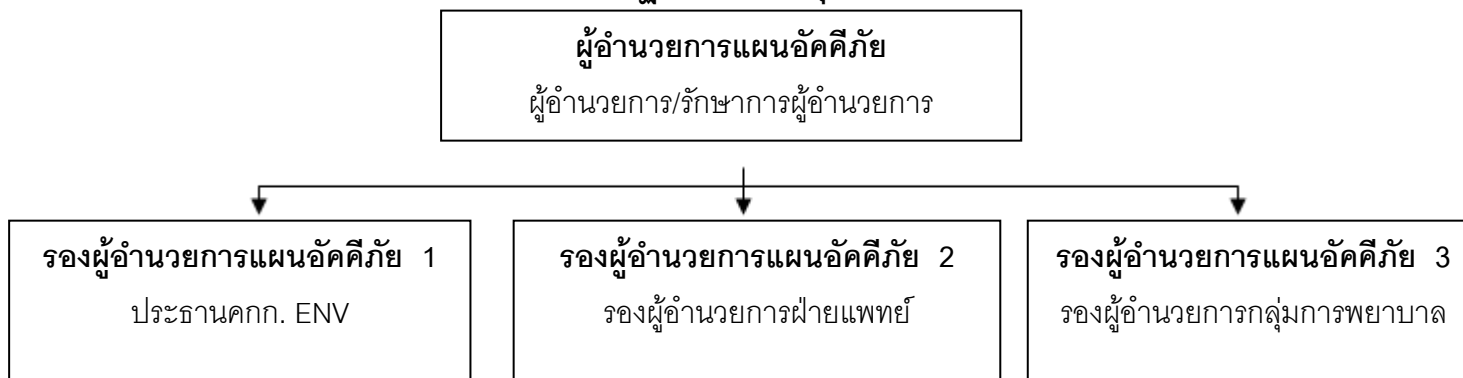

ทีมสื่อสาร หน.งานประชาสัมพันธ์/ รักษาการ	ทีมเคลื่อนย้าย หน.IPD	ทีมกู้ชีพ แพทย์	ทีมดับเพลิง นักวิชาการสถิติ	ทีมช่างฉุกเฉิน หน.งานอาคาร/ รักษาการ	ทีมรักษาความปลอดภัย หน.บริหาร/รักษาการ	ทีมสวัสดิการ หน.ฝ่ายการเงิน/ หน.ฝ่ายพัสดุ
นักวิชาการคอมพิวเตอร์	เภสัชกร	พยาบาล ชุมชน	นักเทคโนโลยีสารฯ	นักวิชาการคอมฯ	นักทรัพยากร	เจ้าหน้าที่พัสดุ1
เภสัชกร	นักกิจกรรมบำบัด	พยาบาล OPD1	ผชล OPD1	นักวิเคราะห์ฯ	นักวิชาการพัสดุ	เจ้าหน้าที่การเงิน2
นักวิชาการศึกษาพิเศษ	พนักงานขับรถ	ผชล IPD				เจ้าหน้าที่การเงิน1
	นักวิชาการสถิติ	พยาบาล IPD1				
	พนักงานขับรถ	เภสัชกร				
		นักวิชาการสถิติ				

ผังหลักทีมปฏิบัติงาน

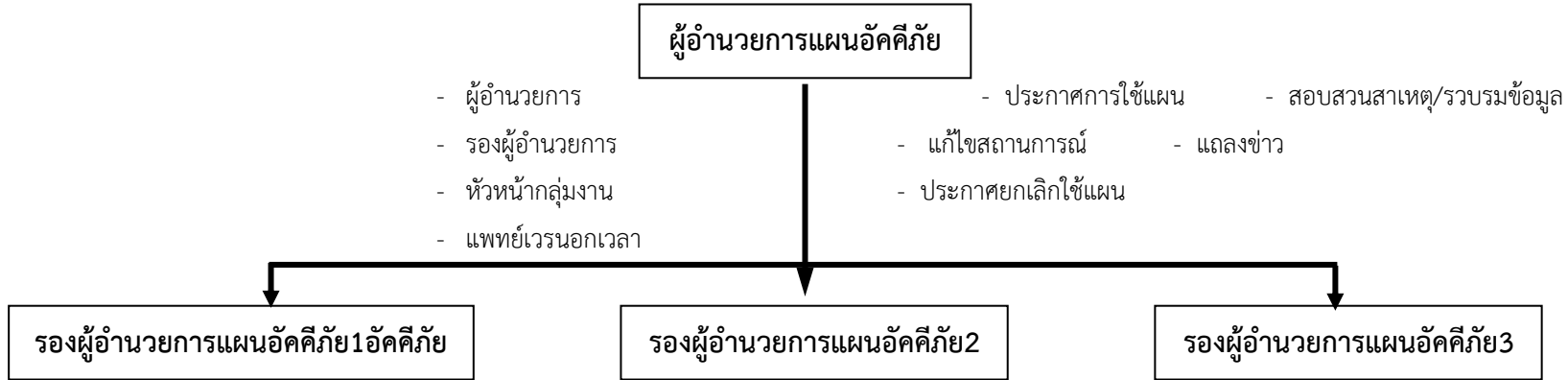

ทีมสื่อสาร	ทีมเคลื่อนย้าย	ทีมกู้ชีพ	ทีมดับเพลิง	ทีมช่างฉุกเฉิน	ทีมรักษาความปลอดภัย/จราจร	ทีมสวัสดิการ
<ol style="list-style-type: none"> 1. แจ้งเหตุแก่ผู้บังคับบัญชา 2. ส่งสัญญาณเตือนภัยให้ทราบทั่วกัน 3. แจ้งดับเพลิง, ตำรวจ, การประปา ตามคำสั่ง 4. ประชาสัมพันธ์ภายใน/นอกโรงพยาบาล 5. ประสานงาน ณ จุดรองรับ 6. เคลียพื้นที่/สถานที่/เส้นทางจุดรองรับตามสถานการณ์ 	<ol style="list-style-type: none"> 1. ตรวจสอบบุคลากร/อุปกรณ์/ทรัพย์สิน/เอกสารและเตรียมอพยพ 2. เตรียมความพร้อมของเครื่องมือวัสดุ/อุปกรณ์ในการให้การช่วยเหลือ/รักษาพยาบาลผู้บาดเจ็บ/ป่วย 3. อพยพบุคลากร/ทรัพย์สินไปยังจุดรองรับ 4. ควบคุมการเคลื่อนย้ายบุคคล/ทรัพย์สินต่าง ๆ 5. ประสานงานกับทีมสื่อสารและทีมกู้ชีพ 	<ol style="list-style-type: none"> 1. ค้นหาผู้ประสบภัย 2. ปฐมพยาบาลผู้บาดเจ็บ 3. ประสานงานกับทีมเคลื่อนย้าย 4. เตรียมความพร้อมของอุปกรณ์ช่วยชีวิต 	<ol style="list-style-type: none"> 1. นำเครื่องดับเพลิงสนับสนุนไปยังจุดเกิดเหตุ 2. ดับเพลิงขั้นต้น 3. ประสานงานกับทีมช่างฉุกเฉิน 4. ประสานงานกับหน่วยดับเพลิงภายนอก 5. พิจารณาสถานการณ์ 	<ol style="list-style-type: none"> 1. ตัดไฟจุดดับเพลิงทันที 2. ปิดวาล์ว O₂, N₂O ฯลฯ 3. ควบคุมระบบไฟฟ้า, ประปาภายใน 4. ประสานงานการไฟฟ้า ประปาภูมิภาค 5. รื้อถอน ทำลายสิ่งกีดขวาง 6. ประสานงานทีมกู้ชีพ/เคลื่อนย้าย 	<ol style="list-style-type: none"> 1. ควบคุมดูแลและป้องกันการบุกรุก 2. ป้องกันเหตุร้าย/ลักทรัพย์ 3. ใช้เครื่องกั้นจราจร 4. อำนวยความสะดวกในหน่วยดับเพลิง, เจ้าหน้าที่ต่างๆ และผู้สื่อข่าว 5. ประสานงานกับเจ้าหน้าที่ตำรวจ, ทีมเคลื่อนย้ายและทีมสื่อสาร 	<ol style="list-style-type: none"> 1. จัดบริการอาหารน้ำดื่ม แก้วผู้ร่วมซ่อมแซมและหรือเมื่อเกิดเหตุ

ขั้นตอนการระงับอัคคีภัยขั้นต้น ณ จุดเกิดเหตุ



หัวหน้าห้องเวร.....
RN จากหอ / หน่วย.....

เขียนรายงาน

เจ้าหน้าที่ / พนักงาน.....
พนักงานหอ / หน่วย.....
พนักงานหอ / หน่วย.....
- ดับเพลิงขั้นต้น

รองหัวหน้าเวร.....
RN หอ / หน่วย.....
RN หอ / หน่วย.....
โทรแจ้งศูนย์
ประชาสัมพันธ์
- แจ้งผู้อำนวยการแผน
- แจ้งหน่วยงานรอบข้าง

เจ้าหน้าที่ / ผู้ช่วยเหลือคนใช้.....
เจ้าหน้าที่หอ / หน่วย.....
เจ้าหน้าที่หอ / หน่วย
- เตรียมไฟฉาย , ไฟฉุกเฉิน
- เตรียมยกสะพานไฟ

เจ้าหน้าที่ / พนักงาน.....
พนักงานหอ / หน่วย.....
พนักงานหอ / หน่วย.....
- ใช้เครื่องดับเพลิง ถัง
ดับเพลิง

RN ผู้ปฏิบัติ.....
RN หอ / หน่วย.....
RN หอ / หน่วย.....
- สังเกต / ประเมินสถานการณ์
- เตรียมความพร้อมในการ
อพยพผู้ป่วย / ทักษะขั้นต้น
- เตรียมความพร้อมของ
เครื่องมืออุปกรณ์ช่วยเหลือ /

ควบคุมเพลิงได้

ขั้นตอนการปฏิบัติเมื่อเพลิงไหม้ขยายตัว 5-10 นาที (อัคคีภัยขนาดกลาง)



